

# Beslisboom | Tijdelijke opname kwetsbare ouderen die niet thuis kunnen blijven

Centraal aanmeldpunt of vragen, bel:

- Op werkdagen (08:30-17:30) naar Serviceloket Marga Klompé via T 0544-474114
- In de avond-, nacht- en weekenduren naar NAAST via T 0314-357766

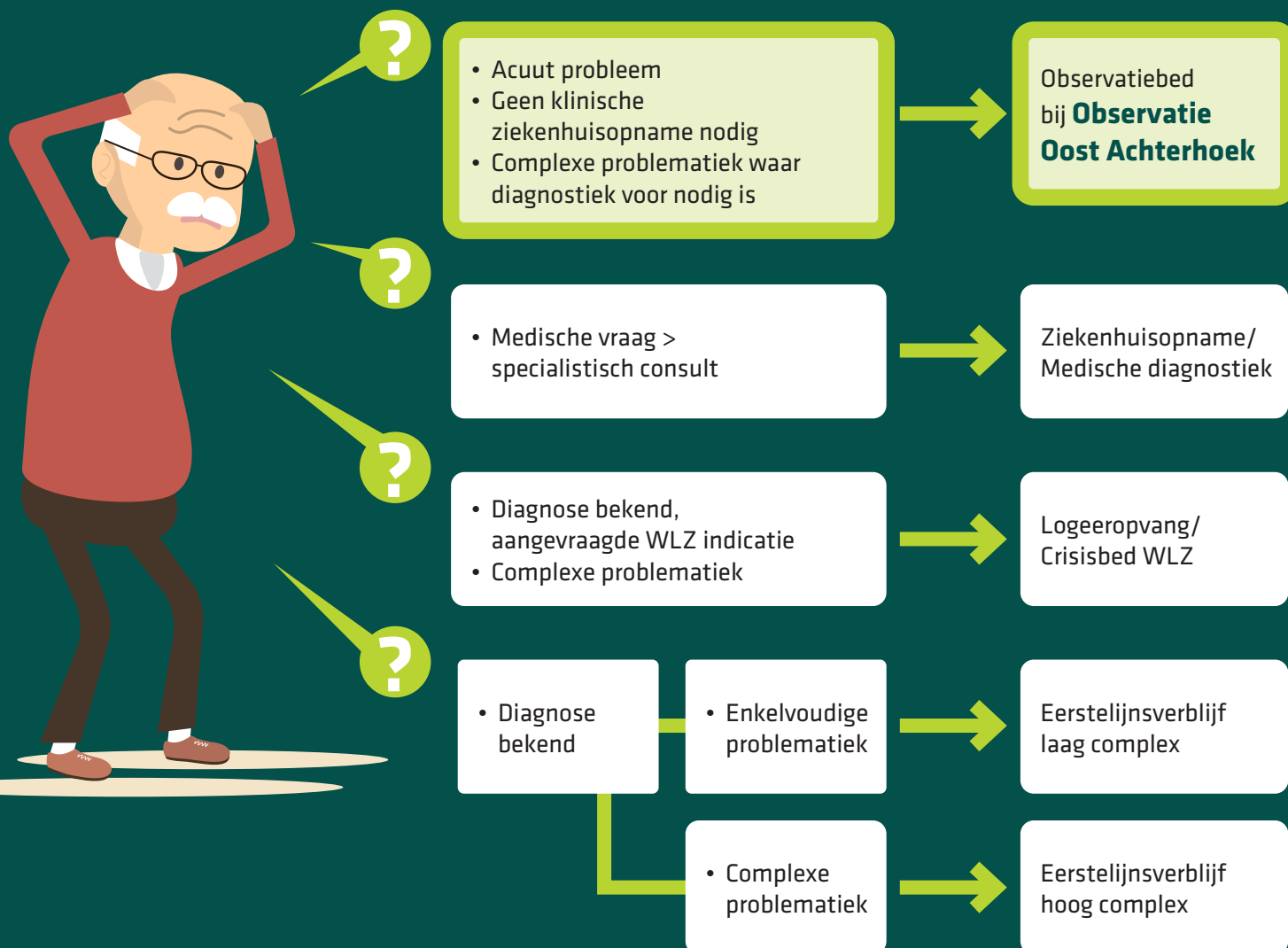

## Wat is nodig bij opname:

- Hulpvraag vanuit patiënt en/of familie
- Relevante informatie/verwijsbrief
- Vooronderzoeken (bloed, urine, lichamenlijk onderzoek)
- Eventuele behandelbeperking
- Medicatie met actueel medicatieoverzicht
- Zorgverzekeringspas en identiteitskaart

**Observatie Oost Achterhoek** is er alleen voor de kwetsbare ouderen met een huisarts uit de regio Oost-Achterhoek.

## En niet voor:

- noodzaak medisch specialistische behandeling of behandeling van dementie-gerelateerde problemen, verslavings- en psychiatrieproblematiek
- indicatie voor WLZ

**Observatie Oost Achterhoek**  
is een samenwerking tussen

Streekziekenhuis  
Koningin  
Beatrix

**HZOA**  
HuisartsenZorg  
Oost-Achterhoek

**Marga  
Klompé**  
voor het beste van elk moment

# Observatie Oost Achterhoek | verwijzing vanuit de spoedeisende hulp

Arts op SEH wil patiënt verwijzen naar **Observatie Oost Achterhoek**



SEH arts belt:

- Op werkdagen (08:30-17:30) naar Serviceloket Marga Klompé via T 0544-474114
- In de avond-, nacht- en weekenduren naar NAAST via T 0314-357766
- Serviceloket of NAAST verbindt door met (dienstdoende)SOG voor triage



- Vul verwijsformulier in via zorgdomein
- Vraagstelling helder formuleren
- Formulier met vraagstelling aan patiënt meegeven naar observatie
- Medicatielijst meegeven
- Indien bekend: evt. behandelbeperking(en)



Professionele samenvatting veilig mailen naar [observatie\\_szmk@zorgmail.nl](mailto:observatie_szmk@zorgmail.nl)



Patiënt gaat naar **Observatie Oost Achterhoek** in de (tijdelijke) verblijfsunit van Pronsweide voor kortdurende observatie en diagnostiek



Op eerste werkdag na **ANW** opname: eigen huisarts verstuurt aanvullende informatie naar **Observatie Oost Achterhoek** (via zorgdomein)



MDO: Huisarts of POH-O wordt voorafgaand aan MDO geconsulteerd door Specialist Ouderengeneeskunde



**Observatie Oost Achterhoek** verzorgt informatie naar eerstelijns hulpverleners zoals de wijkverpleging, fysiotherapeut of diëtist, inclusief vraag om continuering/ inzet behandeling obv uitkomsten observatieperiode conform nazorgplan



Afronding: ontslagbrief, conclusies en te nemen acties (nazorgplan) naar huisarts