

Beslisboom | Tijdelijke opname kwetsbare ouderen die niet thuis kunnen blijven

Centraal aanmeldpunt of vragen, bel:

- Op werkdagen (08:30-17:30) naar Serviceloket Marga Klompé via T 0544-474114
- In de avond-, nacht- en weekenduren naar NAAST via T 0314-357766

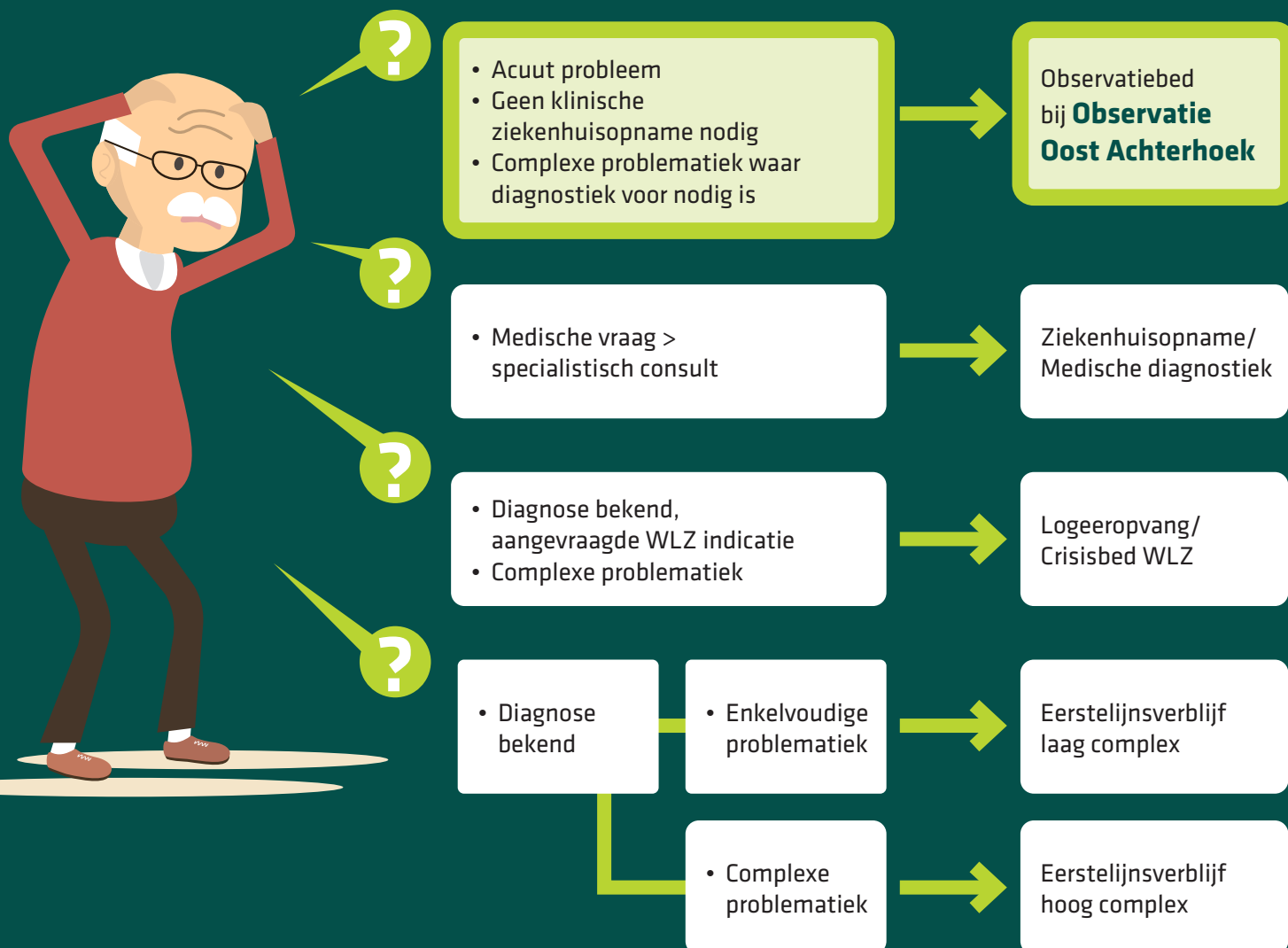

Wat is nodig bij opname:

- Hulpvraag vanuit patiënt en/of familie
- Relevante informatie/verwijsbrief
- Vooronderzoeken (bloed, urine, lichamenlijk onderzoek)
- Eventuele behandelbeperking
- Medicatie met actueel medicatieoverzicht
- Zorgverzekeringspas en identiteitskaart

Observatie Oost Achterhoek is er alleen voor de kwetsbare ouderen met een huisarts uit de regio Oost-Achterhoek.

En niet voor:

- noodzaak medisch specialistische behandeling of behandeling van dementie-gerelateerde problemen, verslavings- en psychiatrieproblematiek
- indicatie voor WLZ

Observatie Oost Achterhoek
is een samenwerking tussen

Streekziekenhuis
Koningin
Beatrix

HZOA
HuisartsenZorg
Oost-Achterhoek

**Marga
Klompé**
voor het beste van elk moment

Observatie Oost Achterhoek | verwijzing vanuit de huisarts

Huisarts wil patiënt verwijzen naar **Observatie Oost Achterhoek**



Huisarts belt:

- Op werkdagen (08:30 - 17:30) naar Serviceloket Marga Klompé via T 0544-474114
- In de avond-, nacht- en weekenduren naar NAAST via T 0314-357766
- Serviceloket of NAAST verbindt door met (dienstdoende)SOG voor triage



- Vul verwijsformulier in via zorgdomein
- Vraagstelling helder formuleren
- **Dagpraktijk:** verwijzing via zorgdomein
- **ANW:** Formulier met vraagstelling met patiënt naar observatie meegeven
- Medicatielijst meegeven



ANW: Professionele samenvatting veilig mailen naar observatie_szm@zorgmail.nl



Patiënt gaat naar **Observatie Oost Achterhoek** in de (tijdelijke) verblijfsunit van Pronsweide voor kortdurende observatie en diagnostiek

Op eerste werkdag na **ANW** opname: eigen huisarts verstuurt aanvullende informatie naar **Observatie Oost Achterhoek** (via zorgdomein)



MDO: Huisarts of POH-O wordt voorafgaand aan MDO geconsulteerd door Specialist Ouderengeneeskunde

Observatie Oost Achterhoek verzorgt informatie naar eerstelijns hulpverleners zoals de wijkverpleging, fysiotherapeut of diëtist, inclusief vraag om continuering/ inzet behandeling obv uitkomsten observatieperiode conform nazorgplan



Afsluiting: ontslagbrief, conclusies en te nemen acties (nazorgplan) naar huisarts



Observatie Oost Achterhoek
is een samenwerking tussen

Streekziekenhuis
Koningin
Beatrix

HZOA
HuisartsenZorg
Oost-Achterhoek

**Marga
Klompé**
voor het beste van elk moment